

Στοιχεία από το Survey: **B5: Εκτεταμένα Στοιχεία Σχολικών Μονάδων**

Στη συγκεκριμένη «ενότητα» δίνονται στοιχεία για τον αριθμό των Τμημάτων, τους ενεργούς Μαθητές και τους Εκπαιδευτικούς της κάθε σχολικής μονάδας, για κάθε Δ/ση, σε όλες τις Εκπαιδευτικές Περιφέρειες

ΕΛΛΗΝΙΚΗ ΔΗΜΟΚΡΑΤΙΑ
ΥΠΟΥΡΓΕΙΟ ΠΑΙΔΕΙΑΣ
ΚΑΙ ΘΡΗΣΚΕΥΜΑΤΩΝ, ΠΟΛΙΤΙΣΜΟΥ ΚΑΙ ΑΘΛΗΤΙΣΜΟΥ Σχ. Έτος 2012-2013

ΣΥΣΤΗΜΑ ΚΑΤΑΓΡΑΦΗΣ Π/ΘΜΙΑΣ-Δ/ΘΜΙΑΣ

Δ.Π.Σ. Δ/ΘΜΙΑΣ» Δ/Όμιλ» Στατιστικά»

Δ/Όμιλ	Α. Συγκεντρωτικά Στατιστικά
B1 Έλεγχος δεδομένων Σχ. Μονάδων	1. Σύνολο Σχολικών Μονάδων
B2 Έλεγχος δεδομένων Δευτεβάσιων	2. Σύνολο Εκπαιδευτικών
B3 Έλεγχος Δεδομένων Περιφερειακών Δευτεβάσιων	3. Σύνολο Μοθητών
B4 Στατιστικά Γενικά	Β. Στατιστικά Σχολικών Μονάδων
Γ1 Βοήθεια	1. Στοιχεία Σχολικών Μονάδων
	2. Πλήθος Σχολείων με Λυκειακές Τάξεις
	3. Πλήθος Σχολείων με Πρόσθετη Διδακτική Στήριξη
	4. Σύνολο Σχολείων με Ειδική Διδακτική
	5. Εκτεταμένα Στοιχεία Σχολικών Μονάδων
	6. Στοιχεία Γυμναστικών Παραρτημάτων
	7. Είδος και Πλήθος Σχολικών Εργαστηρίων
	8. Πρόσθετος Σχολικών Μεταβολών
	9. Πρόσθετος Διευθυντικός Σχολικών Μονάδων
	Γ. Στατιστικά Μαθητικών Δυναμικών
	1. Σύνολο Μαθητών κα Αριθμός Τμημάτων Γενικής Γ
	2. Σύνολο Μαθητών κα Αριθμός Τμημάτων Εξελικ Γ
	3. Σύνολο Μαθητών κα Αριθμός Τμημάτων Κοτεινθ
	4. Σύνολο Μαθητών κα Αριθμός Τμημάτων Μαθημ

Εκτεταμένα Στοιχεία Σχολικών Μονάδων

1. Επιλέξτε τα κριτήρια βάσει των οποίων θα εμφανιστούν τα στοιχεία των σχολείων και πατήστε **Αποστολή**

ΠΕΡΙΦΕΡΕΙΑ	ΟΛΕΣ ΟΙ ΠΕΡΙΦΕΡΕΙΕΣ
ΔΙΕΥΘΥΝΣΗ	ΟΛΕΣ ΟΙ ΔΙΕΥΘΥΝΣΕΙΣ
ΚΑΤΗΓΟΡΙΑ ΕΚΠΑΙΔΕΥΣΗΣ (ΔΗΜΟΣΙΟ/ΛΟΓΟΤΕΚΝΟ)	ΔΗΜΟΣΙΟ
ΕΙΔΟΣ ΣΧΟΛΕΙΟΥ	ΟΛΑ ΤΑ ΕΙΔΗ
ΤΥΠΟΣ ΣΧΟΛΕΙΟΥ	ΟΛΟΙ ΟΙ ΤΥΠΟΙ
ΑΝΑΣΤΟΛΗ	ΟΛΑ ΤΑ ΣΧΟΛΕΙΑ
ΔΥΣΠΡΟΣΙΤΟ	ΟΛΑ ΤΑ ΣΧΟΛΕΙΑ
Σ.Ε.Π. - Τάξεις Υποδοχής	ΟΛΑ ΤΑ ΣΧΟΛΕΙΑ
Σ.Ε.Π. - Φροντιστηριακά Τμήματα	ΟΛΑ ΤΑ ΣΧΟΛΕΙΑ
Α.Ε.Ε.	ΟΛΑ ΤΑ ΣΧΟΛΕΙΑ
ΛΥΚΕΙΑΚΕΣ ΤΑΞΕΙΣ	ΟΛΑ ΤΑ ΣΧΟΛΕΙΑ
Ν.Π.Σ.	ΟΛΑ ΤΑ ΣΧΟΛΕΙΑ

Αποστολή

Παρατηρώντας τα στοιχεία της κάθε Περιφέρειας, διαπιστώνει κανείς μια αρμονική σχέση μεταξύ των Σχολικών Μονάδων, του Αριθμού των Τμημάτων, των Μαθητών και των Εκπαιδευτικών που εργάζονται στις Σχολικές Μονάδες της κάθε Περιφέρειας. Επιπλέον, διαπιστώνεται «εντυπωσιακή» αναλογία των συγκεκριμένων στοιχείων της κάθε Περιφέρειας, σε σχέση με το «μέγεθός» τους στην επικράτεια.

Παράδειγμα:

Η Περιφέρεια Θεσσαλίας που έχει το 6,92% του ενεργού μαθητικού δυναμικού της επικράτειας, έχει το 7 % των σχολικών μονάδων της επικράτειας, το 7,09% των Τμημάτων της επικράτειας και απασχολεί το 7,87% των εκπαιδευτικών.

Η Περιφέρεια Δυτικής Μακεδονίας, έχει αντίστοιχα, 3,11% του μαθητικού δυναμικού, 3,53% των σχολικών μονάδων, 3,33% των Τμημάτων και 3,50% των εκπαιδευτικών

	A	B	C	D	E	F	G	H	I	J	K	L	M	N
		ΣΧΟΛΙΚΕΣ ΜΟΝΑΔΕΣ (Α)		ΑΡΙΘΜΟΣ ΤΜΗΜΑΤΩΝ (Β)		ΜΑΘΗΤΕΣ (Γ)		ΑΡΙΘΜΟΣ ΕΚΠΑΙΔΕΥΤΙΚΩΝ (Δ)			Β/Α	Γ/Β	Γ/Δ	Γ/Α
2	ΑΝΑΤ. ΜΑΚΕΔ. ΘΡΑΚΗΣ	194	5,43%	1769	5,38%	35614	5,55%	5104	5,27%		9,12	20,13	6,98	184
3	ΑΤΤΙΚΗΣ	919	25,74%	9736	29,62%	201055	31,31%	27745	28,63%		10,59	20,65	7,25	219
4	ΒΟΡΕΙΟΥ ΑΙΓΑΙΟΥ	109	3,05%	808	2,46%	12432	1,94%	2489	2,57%		7,41	15,39	4,99	114
5	ΔΥΤΙΚΗΣ ΕΛΛΑΔΑΣ	268	7,50%	2282	6,94%	42642	6,64%	6811	7,03%		8,51	18,69	6,26	159
6	ΔΥΤΙΚΗΣ ΜΑΚΕΔΟΝΙΑΣ	126	3,53%	1093	3,33%	19987	3,11%	3394	3,50%		8,67	18,29	5,89	159
7	ΗΠΕΙΡΟΥ	154	4,31%	1138	3,46%	19781	3,08%	3857	3,98%		7,39	17,38	5,13	128
8	ΘΕΣΣΑΛΙΑΣ	250	7,00%	2329	7,09%	44461	6,92%	7627	7,87%		9,32	19,09	5,83	178
9	ΙΟΝΙΩΝ ΝΗΣΩΝ	91	2,55%	777	2,36%	13852	2,16%	2291	2,36%		8,54	17,83	6,05	152
10	ΚΕΝΤΡΙΚΗΣ ΜΑΚΕΔΟΝΙΑΣ	602	16,86%	5735	17,45%	118120	18,39%	17577	18,13%		9,53	20,60	6,72	196
11	ΚΡΗΤΗΣ	230	6,44%	2191	6,67%	43976	6,85%	5813	6,00%		9,53	20,07	7,57	191
12	ΝΟΤΙΟΥ ΑΙΓΑΙΟΥ	153	4,28%	1322	4,02%	21390	3,33%	3386	3,49%		8,64	16,18	6,32	140
13	ΠΕΛΟΠΟΝΝΗΣΟΥ	231	6,47%	1745	5,31%	33690	5,25%	5300	5,47%		7,55	19,31	6,36	146
14	ΣΤΕΡΕΑΣ ΕΛΛΑΔΑΣ	223	6,24%	1741	5,30%	31361	4,88%	4984	5,14%		7,81	18,01	6,29	141
15	ΣΙΒΙΤΑΝΙΔΕΙΟΣ	7	0,20%	100	0,30%	1927	0,30%	298	0,31%		14,29	19,27	6,47	275
16	ΣΥΝΤΟΝΙΣΤΙΚΟ ΓΡΑΦΕΙΟ ΕΚΚΛΗΣΙΑΣΤΙΚΩΝ	10	0,28%	51	0,16%	530	0,08%	155	0,16%		5,10	10,39	3,42	53
17	ΣΥΝΤΟΝΙΣΤΙΚΟ ΓΡΑΦΕΙΟ ΜΕΙΟΝΟΤΙΚΩΝ	4	0,11%	54	0,16%	1416	0,22%	93	0,10%		13,50	26,22	15,23	354
18	Γενικό Άθροισμα	3571	100,00%	32871	100,00%	642234	100,00%	96924	100,00%		9,20	19,54	6,63	180

Ο αριθμός των εκπαιδευτικών ΔΕΝ περιλαμβάνει μοναδικές εγγραφές,, αλλά τους εκπαιδευτικούς που διδάσκουν σε κάθε σχολείο. Έτσι ένας εκπαιδευτικός που εργάζεται σε δύο σχολεία εμφανίζεται δύο φορές

Απεικόνιση της κατανομής των μεταβλητών (Σχολικές Μονάδες, Αριθμός Τμημάτων, Αριθμός Μαθητών και Αριθμός Εκπαιδευτικών) στις Περιφέρειες, σε λογαριθμική κλίμακα:

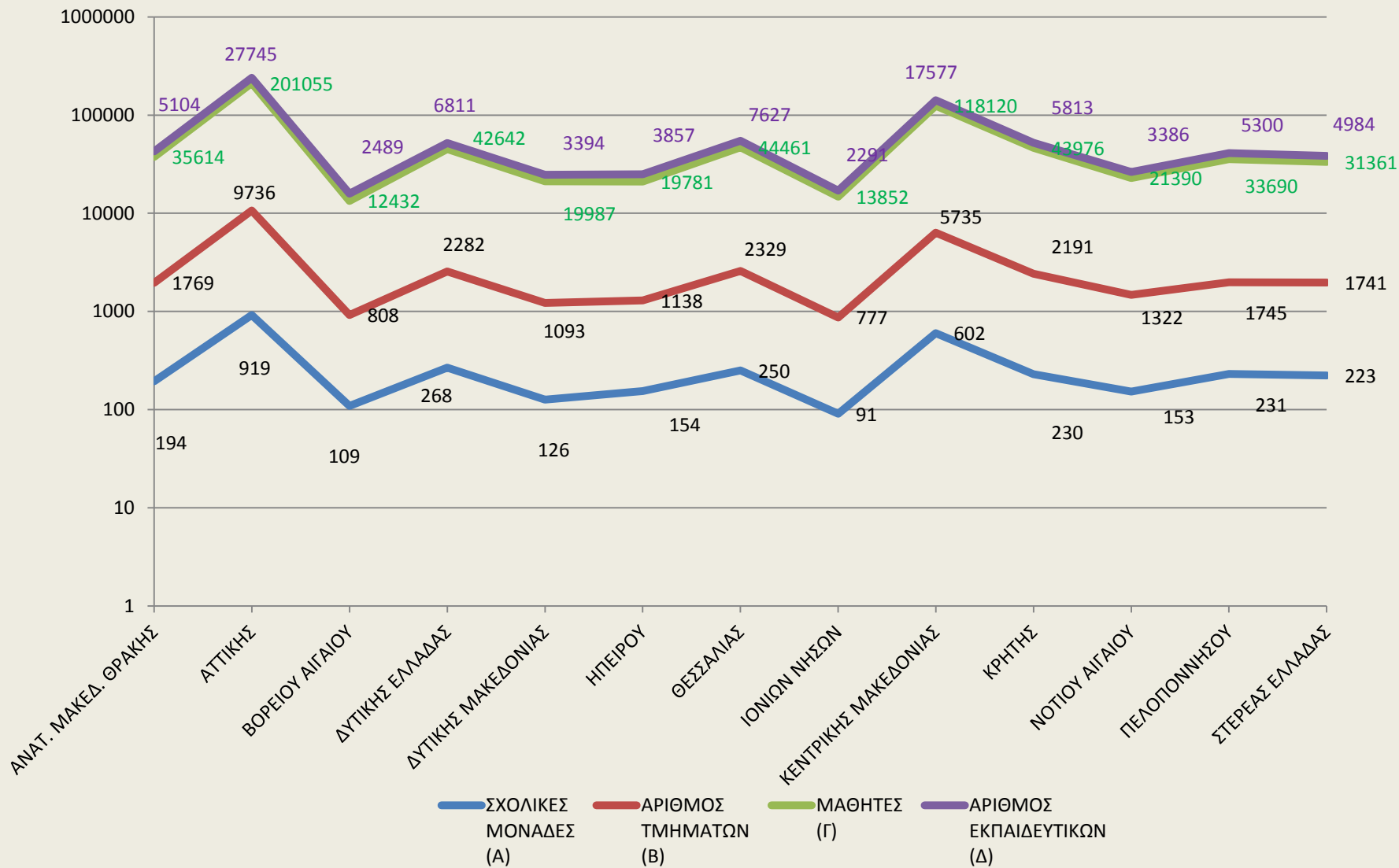

Αριθμός Μαθητών και Αριθμός Εκπαιδευτικών, ανά Περιφέρεια

(παρουσιάζονται ξεχωριστά επειδή στην προηγούμενη διαφάνεια έπεφτε η μια καμπύλη πάνω στην άλλη)

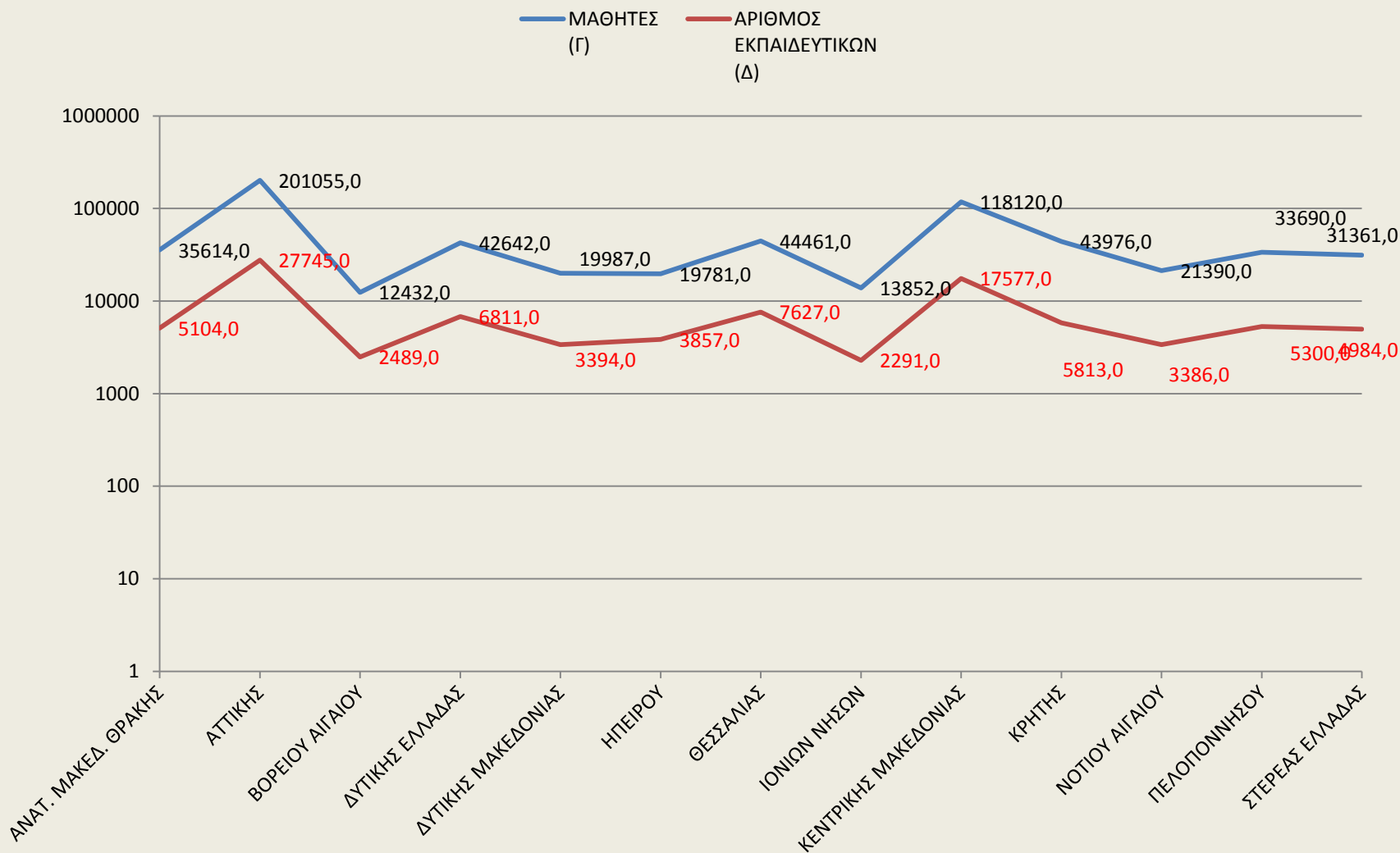

Παρατήρηση: οι αναλογίες, με πολύ μικρό εύρος διακύμανσης ... (λαμβάνοντας υπόψη και τις γεωγραφικές ιδιαιτερότητες κάποιων περιφερειών)

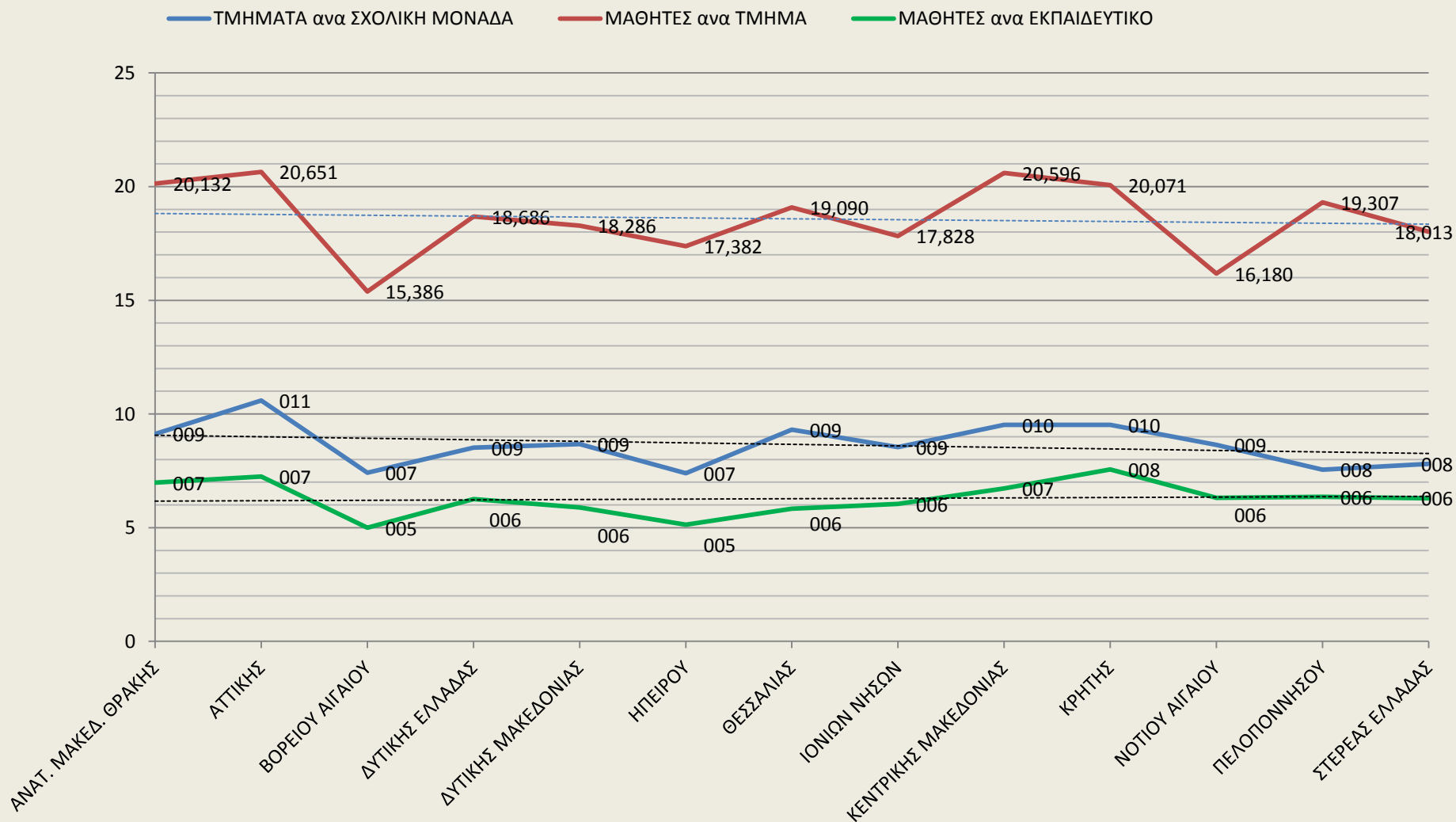

Παρατήρηση: Πολύ καλή αναλογία Μαθητών/Εκπαιδευτικό και αριθμού μαθητών ανά Τμήμα.

Αντίστοιχη ανάλυση στο επίπεδο των Διευθύνσεων της κάθε Περιφέρειας, εμφανίζει τις εξεταζόμενες μεταβλητές σημαντικά εξισοροπημένες.

1	Ετικέτες γραμμής	ΣΧΟΛΙΚΕΣ ΜΟΝΑΔΕΣ (Α)	ΑΡΙΘΜΟΣ ΤΜΗΜΑΤΩΝ (Β)	ΜΑΘΗΤΕΣ (Γ)	ΑΡΙΘΜΟΣ ΕΚΠΑΙΔΕΥΤΙΚΩΝ (Δ)	Β/Α	Γ/Β	Γ/Δ	Γ/Α	Δ/Β				
29	ΗΠΕΙΡΟΥ	154	1138	19781	3857	7,39	17,38	5,13	128	3,389				
30	ΑΡΤΑΣ	35	22,73%	245	21,53%	4207	21,27%	814	21,10%	7,00	17,17	5,17	120	3,322
31	ΘΕΣΠΡΩΤΙΑΣ	24	15,58%	165	14,50%	2760	13,95%	532	13,79%	6,88	16,73	5,19	115	3,224
32	ΙΩΑΝΝΙΝΩΝ	68	44,16%	497	43,67%	8820	44,59%	1833	47,52%	7,31	17,75	4,81	130	3,688
33	ΠΡΕΒΕΖΑΣ	27	17,53%	231	20,30%	3994	20,19%	678	17,58%	8,56	17,29	5,89	148	2,935
34	ΘΕΣΣΑΛΙΑΣ	250	2329	44461	7627	9,32	19,09	5,83	178	3,275				
35	ΚΑΡΔΙΤΣΑΣ	40	16,00%	360	15,46%	6624	14,90%	1176	15,42%	9,00	18,40	5,63	166	3,267
36	ΛΑΡΙΣΑΣ	91	36,40%	849	36,45%	17299	38,91%	2896	37,97%	9,33	20,38	5,97	190	3,411
37	ΜΑΓΝΗΣΙΑΣ	76	30,40%	700	30,06%	12677	28,51%	2203	28,88%	9,21	18,11	5,75	167	3,147
38	ΤΡΙΚΑΛΩΝ	43	17,20%	420	18,03%	7861	17,68%	1352	17,73%	9,77	18,72	5,81	183	3,219
39	ΙΟΝΙΩΝ ΝΗΣΩΝ	91	777	13852	2291	8,54	17,83	6,05	152	2,949				
40	ΖΑΚΥΝΘΟΥ	17	18,68%	165	21,24%	2986	21,56%	443	19,34%	9,71	18,10	6,74	176	2,685
41	ΚΕΡΚΥΡΑΣ	39	42,86%	374	48,13%	6926	50,00%	1091	47,62%	9,59	18,52	6,35	178	2,917
42	ΚΕΦΑΛΛΗΝΙΑΣ	22	24,18%	144	18,53%	2442	17,63%	440	19,21%	6,55	16,96	5,55	111	3,056
43	ΛΕΥΚΑΔΑΣ	13	14,29%	94	12,10%	1498	10,81%	317	13,84%	7,23	15,94	4,73	115	3,372
44	ΚΕΝΤΡΙΚΗΣ ΜΑΚΕΔΟΝΙΑΣ	602	5735	118120	17577	9,53	20,60	6,72	196	3,065				
45	ΑΝΑΤΟΛΙΚΗΣ ΘΕΣΣΑΛΟΝΙΚΗΣ	156	25,91%	1561	27,22%	32356	27,39%	4835	27,51%	10,01	20,73	6,69	207	3,097
46	ΔΥΤΙΚΗΣ ΘΕΣΣΑΛΟΝΙΚΗΣ	162	26,91%	1594	27,79%	35804	30,31%	4787	27,23%	9,84	22,46	7,48	221	3,003
47	ΗΜΑΘΙΑΣ	50	8,31%	485	8,46%	9678	8,19%	1477	8,40%	9,70	19,95	6,55	194	3,045
48	ΚΙΛΚΙΣ	33	5,48%	254	4,43%	4671	3,95%	800	4,55%	7,70	18,39	5,84	142	3,150
49	ΠΕΛΛΑΣ	49	8,14%	497	8,67%	9783	8,28%	1448	8,24%	10,14	19,68	6,76	200	2,913
50	ΠΙΕΡΙΑΣ	42	6,98%	452	7,88%	8918	7,55%	1443	8,21%	10,76	19,73	6,18	212	3,192
51	ΣΕΡΡΩΝ	65	10,80%	538	9,38%	10215	8,65%	1745	9,93%	8,28	18,99	5,85	157	3,243
52	ΧΑΛΚΙΔΙΚΗΣ	45	7,48%	354	6,17%	6695	5,67%	1042	5,93%	7,87	18,91	6,43	149	2,944
53	ΚΡΗΤΗΣ	230	2191	43976	5813	9,53	20,07	7,57	191	2,653				
54	ΗΡΑΚΛΕΙΟΥ	99	43,04%	1025	46,78%	21709	49,37%	2670	45,93%	10,35	21,18	8,13	219	2,605
55	ΛΑΣΙΘΙΟΥ	33	14,35%	281	12,83%	5050	11,48%	679	11,68%	8,52	17,97	7,44	153	2,416

Απεικόνιση της κατανομής των ίδιων μεταβλητών (Σχολικές Μονάδες, Αριθμός Τμημάτων, Αριθμός Μαθητών και Αριθμός Εκπαιδευτικών) στις Δ/νσεις, σε λογαριθμική κλίμακα:

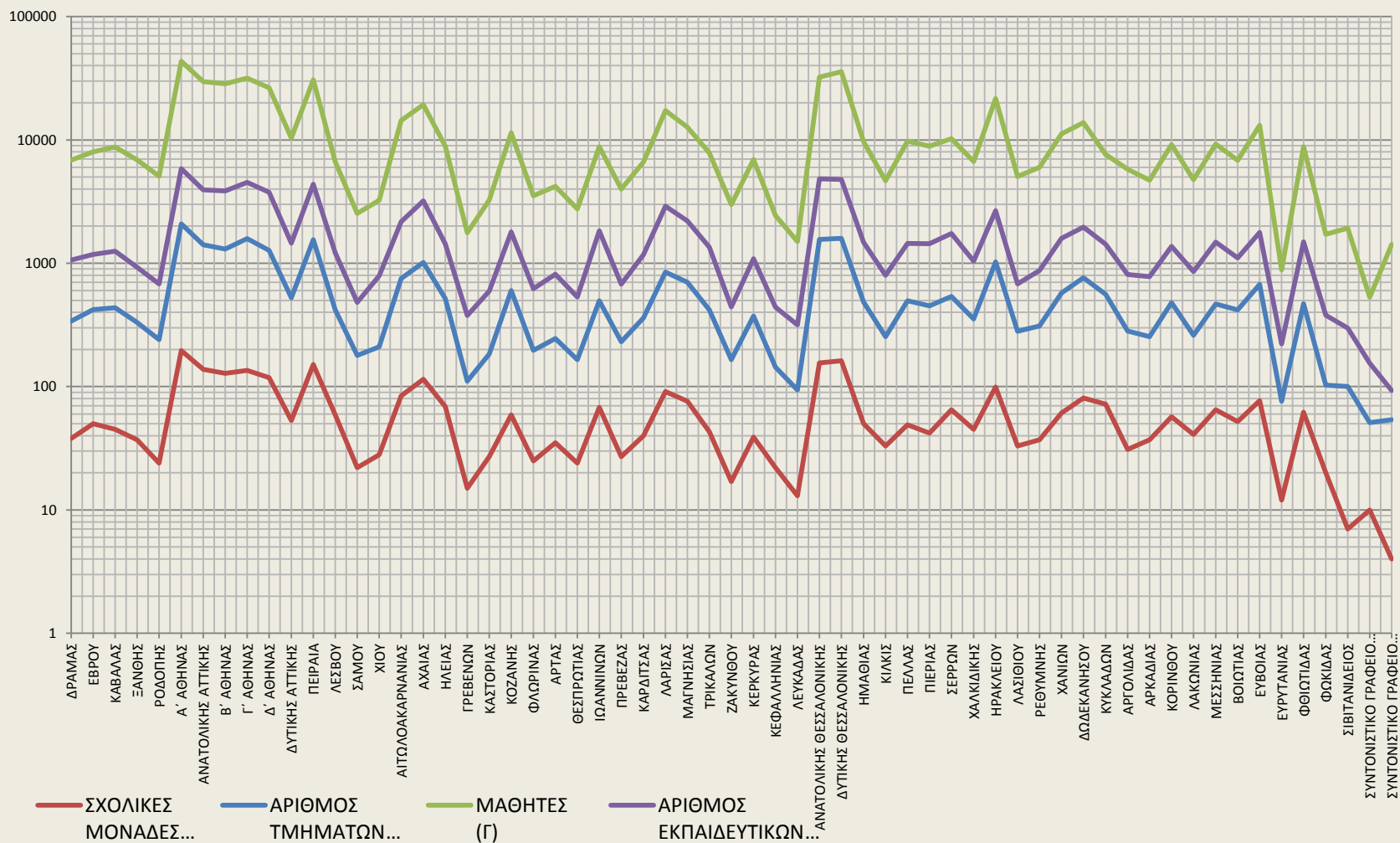

Παρατήρηση: οι αναλογίες, με σχετικά καλό εύρος διακύμανσης ... (λαμβάνοντας υπόψη και τις γεωγραφικές ιδιαιτερότητες των Διευθύνσεων)

